Купить квартиру за 3 750 000 рублей на Соколовская улица

Красноярский край, Соколовская улица

3 750 000 Р
93 052Р за м^2

40.30 м^2	13.30 м^2	12 из 18
Общая	Кухня	Этаж

Продается отличная 1-комнатная квартира в мкр Солнечный. Новый, монолитно - кирпичный дом, видовой 17 этаж. Выполнен косметический ремонт, состояние заезжай и живи. Квартира светлая, теплая. Район с развитой инфраструктурой. Автобусные остановки, школа, детский сад, продуктовые и хозяйственные магазины - все это в пешей доступности.Вся сумма в договоре. Помогу одобрить ипотеку под оптимальный %, полное юридическое сопровождение, гарантия безопасной сделки! Звоните! Доп. описание: санузел совмещенный, пластиковые окна, в доме есть: детская площадка, открытый двор, наземный паркинг, лифт пассажирский, лифт грузовой, современный ремонт, также имеются: телефон, интернет, кабельное телевидение, счетчики холодной и горячей воды, домофон, железная дверь Номер в базе: 8843458. Район: Солнечный жилой район

0 с 11.08.2023, обновлен 11.07.2025

Продавец: ЭТАЖИ

Телефон: 8(960)759-29-24

Характеристики

Количество комнат	1	Тип дома	кирпично-монолитный
Этаж	12	Этажей всего	18
Наличие телефона	да	Наличие балкона	да
Наличие лифта	пассажирский лифт	Санузел	совмещенный с/у
Площадь кухни	13.30 кв. м	Высота потолков	2.7 м
Отделка	под ключ (чистовая)	Наличие парковки	да

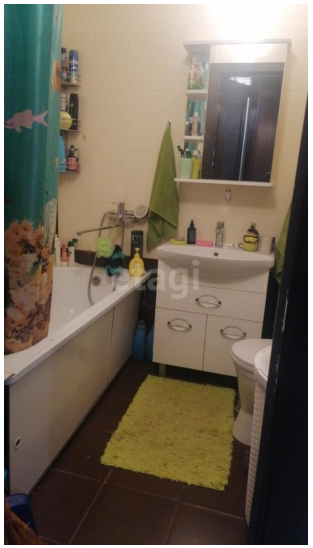

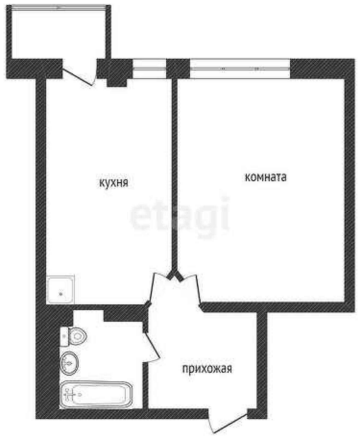
кухня
комната
прихожая