# Купить квартиру за 4 180 000 рублей на Соколовская улица

Красноярский край, Соколовская улица

4 180 000 Р
94 357Р за м$^2$

| 44.30 м$^2$ | 13.80 м$^2$ | 16 из 17 |
|---|---|---|
| Общая | Кухня | Этаж |

Продам 1 км. квартиру. Хорошая ,тёплая ,просторная квартира .натяжные потолки,обои новые ,линолеум ,новая сантехника .Возможна продажа с мебелью .Заезжай и живи .В доме различные магазины ,соседи тихие спокойные . Рядом школа ,дет.сад,остановки ,магазины . Квартира в обременении Юникредит 2.100 Один взрослый собственник. Кухонный гарнитур ,оставляем в эту стоимость.Так же прихожая ,тумба под раковину ,кухонный стол,журнальный стол,шкаф в комнате остаётся в эту стоимость,остальное обсуждается ,продажа срочная Помощь в получении ипотеки. Доп. описание: санузел раздельный, пластиковые окна, в доме есть: детская площадка, открытый двор, наземный паркинг, лифт пассажирский, лифт грузовой, косметический ремонт, также имеются: телефон, интернет, кабельное телевидение, счетчики холодной и горячей воды, домофон, железная дверь Номер в базе: 8840951. Район: Солнечный жилой район

0 с 11.08.2023, обновлен 11.07.2025

Продавец: ЭТАЖИ

Телефон: 8(906)974-29-26

## Характеристики

| | | | |
|---|---|---|---|
| Количество комнат | 1 | Тип дома | кирпично-монолитный |
| Этаж | 16 | Этажей всего | 17 |
| Наличие телефона | да | Наличие балкона | да |
| Наличие лифта | пассажирский лифт | Санузел | раздельный с/у |
| Площадь кухни | 13.80 кв. м | Высота потолков | 2.7 м |
| Отделка | под ключ (чистовая) | Наличие парковки | да |

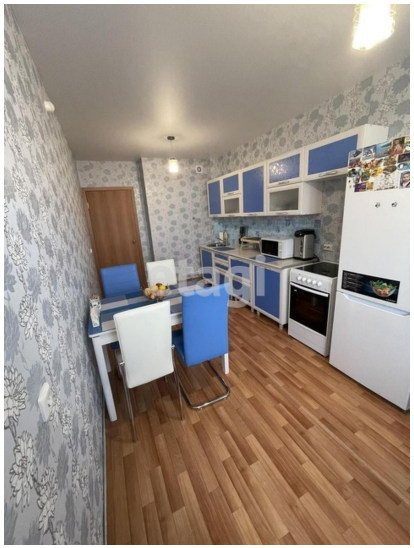

etaqi