Купить квартиру за 2 870 000 рублей на улица Калинина

Красноярский край, улица Калинина

2 870 000 Р
89 688Р за м^2

32.00 м^2	5.00 м^2	24 из 25
Общая	Кухня	Этаж

Продается видовая 1-комн. квартира- студия 32 м2, 24 этаж. Квартира на верхнем этаже - из окон открывается прекрасная панорама. Дом монолитно-кирпичный,окна ПВХ, натяжной потолок, металлическая дверь, обои, линолеум, ванна, унитаз, раковина и т.д. Дом сдан в 2022 году. По желанию остается мебель, новая стиральная машинка, печь с духовкой ,новый холодильник ,кухонный гарнитур. Благоприятная экологическая обстановка. Рядом СМ «Командор», детский сад, через дорогу строится школа и т.д. Сравнительно низкий уровень шума (дом стоит в стороне от дороги). Придомовая территория оборудована парковочными местами и детской площадкой . В доме есть грузовой и пассажирский лифт. Лифт оснащен хорошим освещением, зеркалами, а также ручками для поддержки. Приобретая квартиру с компанией Этажи, Вы получаете не только ГАРАНТИЮ БЕЗОПАСНОСТИ СДЕЛКИ, но и ПРЕФЕРЕНЦИИ ПРИ ПОЛУЧЕНИИ ИПОТЕКИ ВО ВСЕХ БАНКАХ ГОРОДА. Доп. описание: санузел раздельный, пластиковые окна, в доме есть: детская площадка, открытый двор, наземный паркинг, лифт пассажирский, лифт грузовой, косметический ремонт, также имеются: телефон, интернет, кабельное телевидение, счетчики холодной и горячей воды, домофон, железная дверь, консьерж, кухонный гарнитур, , Номер в базе: 8978166. Район: Октябрьский район

0 с 31.07.2023, обновлен 11.07.2025

Продавец: ЭТАЖИ

Телефон: 8(967)613-76-33

Характеристики

Количество комнат	1	Тип дома	кирпично-монолитный
Этаж	24	Этажей всего	25
Наличие телефона	да	Наличие балкона	да
Наличие лифта	пассажирский лифт	Санузел	раздельный с/у
Площадь кухни	5.00 кв. м	Высота потолков	2.5 м
Отделка	под ключ (чистовая)	Наличие парковки	да

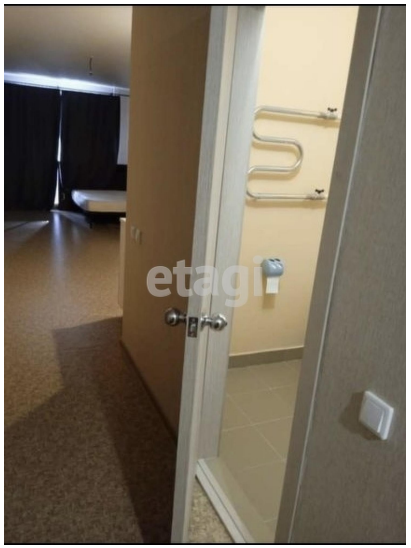

etagi

etagi