Купить квартиру за 3 400 000 рублей на Соколовская улица

Красноярский край, Соколовская улица

3 400 000 Р
103 343Р за м^2

32.90 м^2	8.00 м^2	2 из 14
Общая	Кухня	Этаж

СРОЧНАЯ ПРОДАЖА!!! Продается полноценная 1 - ком квартира в новом кирпичном доме. В квартире ремонт выполнен качественный косметический ремонт,делал собственник. Санузел совмещенный в плитку имеется ванна. Окна ПВХ, линолеум, натяжной потолок, стены оклеены обоями. Развитая инфраструктура включает в себя множество магазинов в пешей доступности, остановку общественного транспорта, школа, детский сад и тд. Почему со мной выгодно работать? Помогу сэкономить ваше время, деньги и нервы. Бесплатная консультация по выгодному инвестированию на рынке недвижимости. Полное юридическое сопровождение сделки. Для моих клиентов скидки на ипотечные ставки во всех банках, а так же приобретая квартиру со мной страховка дешевле в 2, а то и в 3 раза, чем в банке. Доп. описание: санузел совмещенный, пластиковые окна, в доме есть: детская площадка, открытый двор, наземный паркинг, лифт грузовой, косметический ремонт, также имеются: телефон, интернет, кабельное телевидение, счетчики холодной и горячей воды, домофон, железная дверь Номер в базе: 8137825. Район: Солнечный жилой район

0 с 08.08.2022, обновлен 11.07.2025

Продавец: ЭТАЖИ

Телефон: 8(965)915-88-91

Характеристики

Количество комнат	1	Тип дома	кирпичный
Этаж	2	Этажей всего	14
Наличие телефона	да	Наличие балкона	да
Наличие лифта	пассажирский лифт	Санузел	совмещенный с/у
Площадь кухни	8.00 кв. м	Высота потолков	2.5 м
Отделка	под ключ (чистовая)	Наличие парковки	да

https://krasnoyarskiy-kray.restate.ru/obj/prodazha-kvartiri-sokolovskaya-54-1816906189/

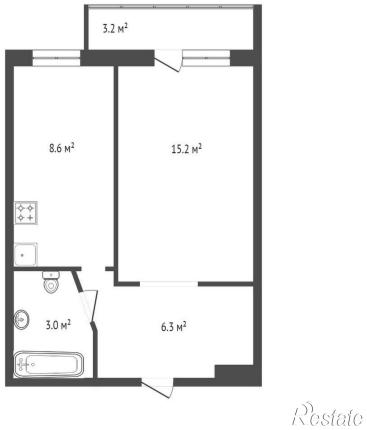

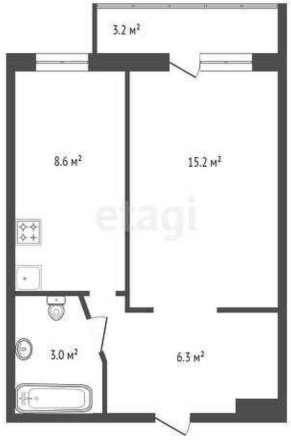

Restate