Купить землю, земельный участок за 950 000 рублей на Линейная улица

Красноярский край, Линейная улица

950 000 Р
55 882Р за сот.

17.00 сот.
Общая

Продаётся земельный участок 17 соток в Зыково. До Красноярска всего 10-15 мин на авто (10 км от Красноярска). Отличное место под строительство дома для людей желающих жить на природе и, при этом, рядом с городом. Земля ИЖС, адресация, межевание проведено, электричество подведено, круглогодичный проезд. Участок ровный, прямоугольный, граничит с лесом! Рядом активно строятся новые дома и коттеджи, динамично развивающийся район. Участок находится в черте населённого пункта. Рядом детский сад, школа, магазины. До озера 500 м. Чистая продажа, 1 взрослый собственник, документы в порядке. Помогу с ипотекой под сниженный % бесплатно! Доп. описание: водоснабжение: скважина, канализация: септик Номер в базе: 9047675. Район: Зыково с.

1 с 31.07.2023, обновлен 25.08.2025

Продавец: ЭТАЖИ

Телефон: 8(960)772-11-49

Характеристики

Статус земельного участка	ижс

https://krasnoyarskiy-kray.restate.ru/obj/prodazha-zemli-lineynaya-ulica-141358729/

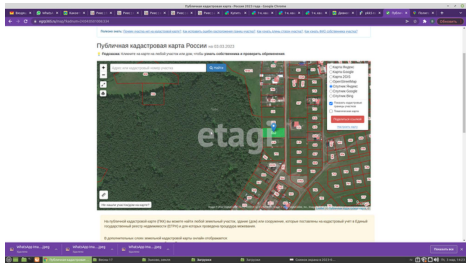

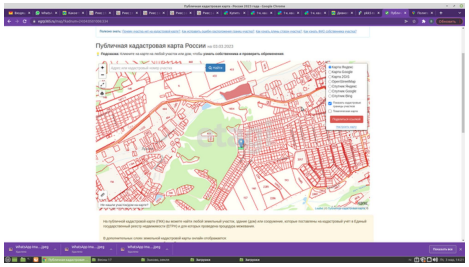

земельный участок

17 сот.