Купить землю, земельный участок за 1 770 000 рублей на Пионерская улица

Красноярский край, Пионерская улица

1 770 000 Р
4 425Р за сот.

400.00 сот.
Общая

Продается отличный участок 40 Га на первой линии Иркутской Трассы в с. Вознесенка. в 15 км от города. Очень популярное направление. Круглогодичный подъезд по качественному асфальту. Есть возможность подключения Электричества. Нужные столбы имеются. Прекрасно подойдет для базы, фермы и др. коммерческой деятельности. А так же для межевания под ИЖС. Помогу с оформлением нужной документации. Ждем ваших предложений! Полное юридическое сопровождение и гарантия сделки! Звоните! Номер в базе: 8681978. Район: Вознесенка с.

1 с 31.07.2023, обновлен 11.07.2025

Продавец: ЭТАЖИ

Телефон: 8(963)254-38-63

Характеристики

Статус земельного участка	снт: садоводство

земельный участок
40 га

ВОЗНЕСЕНКА

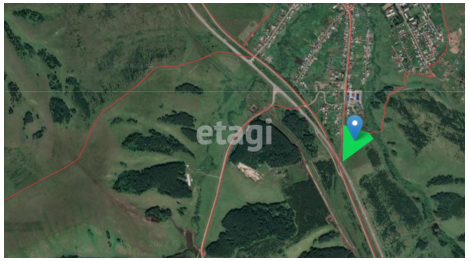

Березовка
Красноярск

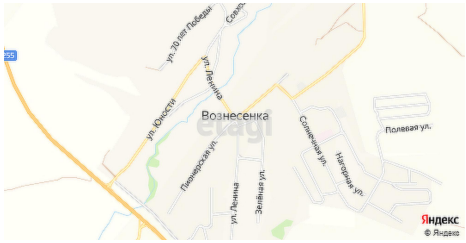
Вознесенка
ул. Юности
ул. Ленина
Пионерская ул.
Зелёная ул.
Солнечная ул.
Полевая ул.
Яндекс