Купить офис, помещение под офис за 125 000 000 рублей на Линейная улица

Красноярский край, Линейная улица

125 000 000 Р
134 829Р за м^2

927.10 м^2
Общая

-1 из 4
Этаж

Продается Здание 927,1м2 в центре города на улице Ады Лебедевой. На собственном участке земли 8,27 сотки. 3 этажа с цоколем и мансардой и отдельно стоящий капитальный гараж 64м2 на 2 автомобиля. Снаружи Здания имеется общая большая парковка на 20 автомобилей, а так же есть возможность сделать парковку для авто на собственной территории (10 машин). В Здании частично выполнены отделочные работы. Фасад и кровля полностью готовы и выполнены по дизайн-проекту. Дизайн-проект и все тех условия созданы полностью на все помещения (отдаем при продаже). Полностью законченное помещение спортзала с отдельным входом. Частично проведены коммуникации и установлено оборудование по зданию (Электричество, отопление, канализация, водоснабжение, вытяжка). Полное юридическое сопровождение и гарантия сделки. Звоните! Доп. описание: улучшенная черновая отделка Номер в базе: 8419367. Район: Центральный р-н

2 с 31.07.2023, обновлен 25.08.2025

Продавец: ЭТАЖИ

Телефон: 8(963)254-38-63

Характеристики

Этаж	-1	Этажей всего	4

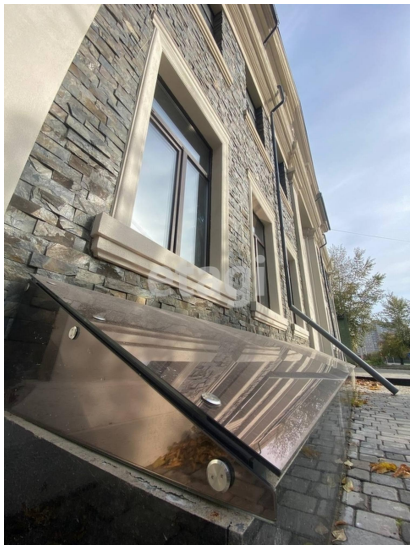
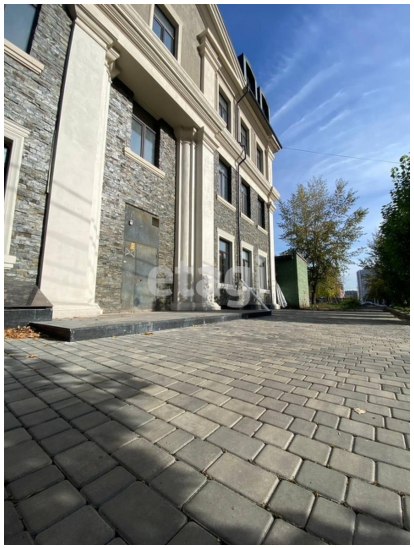

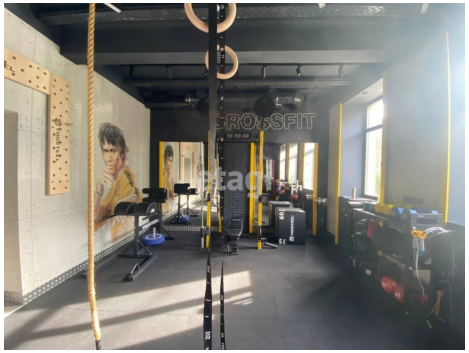
CROSSFIT

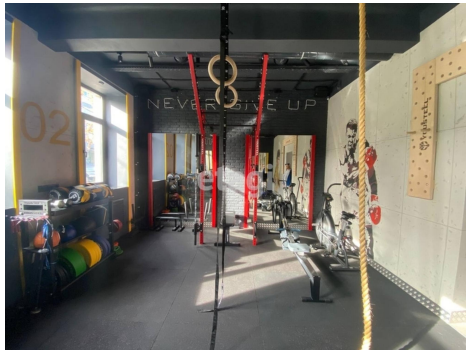
NEVER GIVE UP
02