Купить офис, помещение под офис за 5 000 000 рублей на улица Олейникова

Красноярский край, улица Олейникова

5 000 000 Р
31 250Р за м^2

160.00 м^2	1 из 2
Общая	Этаж

Продаётся отдельно стоящее здание промышленного назначения 160 кв.м. в п. Берёзовка на участке 100 кв.м. Имеет два входа. Находится на первой линии с большим трафиком. Первый этаж 90 кв.м. из кирпича и шлакоблока, снаружи обшит сайдингом, второй этаж 70 кв.м. построен в летом 2022 года из бруса. Есть смотровая яма. Заведён кабель в помещение 10 кВт. Подходит под кафе, магазин, шиномонтаж, автосервис. ПОКУПАТЕЛЬ КОМИССИЮ НЕ ОПЛАЧИВАЕТ! Номер в базе: 8596510. Район: Березовка пгт.

0 с 28.07.2023, обновлен 25.08.2025

Продавец: ЭТАЖИ

Телефон: 8(967)602-36-95

Характеристики

Этаж	1	Этажей всего	2
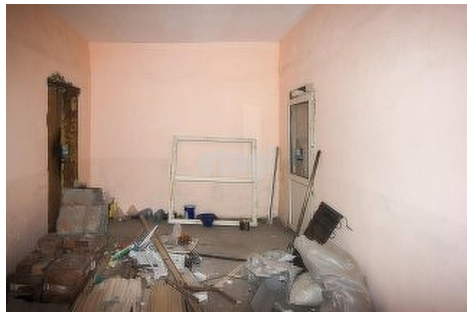
ПРОДАМ
АРЕНДА
180 м²