Купить офис, помещение под офис за 2 700 000 рублей на улица Железнодорожников

Красноярский край, улица Железнодорожников

2 700 000 Р
93 750Р за м^2

28.80 м^2
Общая

4 из 5
Этаж

Предлагается к продаже офисное помещение на 4 этаже 5 этажного кирпичного здания с общим входом.В помещении имеется вентиляция и центральное отопление. Объект находится в центре города.Окна выходят на улицу Маерчака, окна ПВХ. Установлена система кондиционирования, сделана разводка по помещению, используются воздушные фильтры. Канализация центральная,есть разводка по этажам. Одно из преимуществ этого варианта - невысокие коммунальные платежи, посильные даже для небольших компаний.В помещении остается офисная мебель и некоторая техника (дополнительно обговаривается) Вместе с этим помещением можно дополнительно приобрести еще два помещения, которые имеют смежные стены. Площадь помещений 20,9 квадратных метров и 10,8 квадратных метров.Общая площадь трех помещений 60,5 квадратных метров. Эти помещения разграничены отдельной металлической дверью от общего коридора и составляют собой одно общее пространство. Юридическое сопровождение по данной сделке уже с момента Вашего звонка мне по этому объявлению. ПРИ ПОКУПКЕ ДАННОГО ОБЪЕКТА ПОКУПАТЕЛЬ КОМИССИЮ НЕ ОПЛАЧИВАЕТ! Отвечу на любые вопросы, звоните в удобное для Вас время! Готовы показать объект в удобное для вас время, по предварительной договоренности! Номер в базе: 7517920. Район: Маерчака-Железнодорожников р-н

1 с 04.04.2022, обновлен 25.08.2025

Продавец: ЭТАЖИ

Телефон: 8(963)266-50-72

Характеристики

Этаж	4	Этажей всего	5
Наличие телефона	нет	Наличие парковки	нет
Высота потолков	2.7 м		

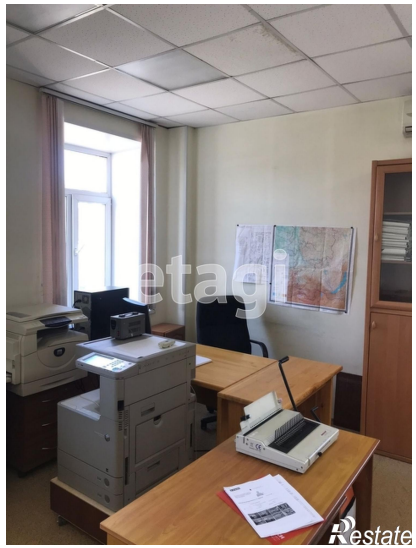

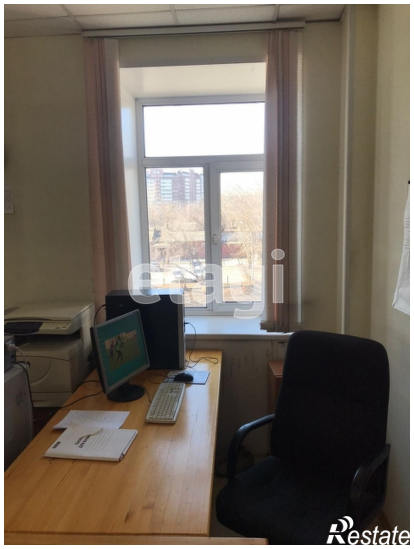

etagi
Restate

etagi
Restate