Купить дачу, дом, коттедж за 10 400 000 рублей на Array

Красноярский край, Array

10 400 000 Р
40 000Р за м^2

260.00 м^2
Общая

260.00 м^2
Жилая

Вашему вниманию предлагается двухэтажный котедж, общей площадью 260 кв.м., в поселке Солонцы на участке 15 соток. Дом полностью жилой, фундамент и цокольный этаж - блоки фбс, стены - ж/панели+утеплитель+сайдинг, застекленная веранда. Отопление индивидуальное- твёрдотопливный котел, водоснабжение- централизованное, два автономных септика. Под домом большой гараж 67 кв.м. Баня пристроена к дому и имеет два входа (один вход из дома, а другой со двора). Участок большой разработаный, есть различные насаждения. Улица очень широкая, удобный подъезд к дому. Подходит под сельскую ипотеку со ставкой на весь период кредитования! Только для покупателей компании Этажи полное сопровождение сделки, гарантия безопасности сделки. А а также скидки на процентную ставку от ведущих банков Красноярска. Остались вопросы? Звоните, расскажу подробнее! Оформление и согласование ипотеки бесплатно! Рассмотрим различные варианты оплаты, звоните! Доп. описание: отопление: твердое топливо, канализация: септик, также имеются: котельная, цокольный этаж Номер в базе: 2093998. Район: Солонцы п.

61 с 21.03.2019, обновлен 25.08.2025

Продавец: ЭТАЖИ

Телефон: 8(967)613-63-77

Характеристики

Площадь жилая	260.00 кв. м	Этажей всего	2
Наличие водоснабжения	да	Наличие канализации	да
Наличие электроснабжения	да	Наличие отопления	нет
Площадь участка	15 сот	Наличие парковки	нет
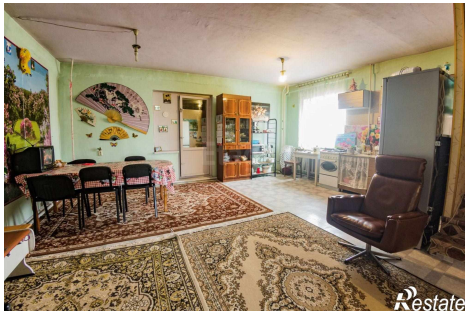
https://krasnoyarskiy-kray.restate.ru/obj/prodazha-kottedzha-soloncy-12682382/