Купить дачу, дом, коттедж за 3 900 000 рублей на Московская ул., 415

Красноярский край, Емельяновский район, Московская ул., 415

3 900 000 Р
71 168Р за м^2

54.80 м^2
Общая

43.00 м^2
Жилая

Арт. 104653876 Предлагаю к покупке квартиру в кирпичном двухквартирном доме на земле в п.Емельяново. Квартира 3-комнатная, площ.54.8 м2 на земельном участке 8.5 соток. Дом пригоден для круглогодичного проживания, фундамент бетоно - ленточный, крыша покрыта шифером. В доме три просторные комнаты и кухня, сан узел в доме (туалет и душевая). Коммуникации: печное отопление, собственная скважина и септик на 6 куб, в доме имеется подполье, На участке расположены - хорошая баня, новый гараж, беседка с проведенным электричеством, теплица поликарбонат, ухоженный огород. Дом находится на центральной улице Московская с асфальтовым покрытием, рядом остановки общественного транспорта, детские сады, магазины, аптеки. Сейчас самое время совершить выгодное приобретение, есть время подготовить дом для комфортного, загородного проживания! Ждём вас на просмотр по предварительной договоренности. Рассмотрим все предложения. Для покупателя - оформление и полное сопровождение сделки до передачи объекта "под ключ"!

0 с 26.05.2025, обновлен 07.07.2025

Продавец: Гульнара

Телефон: +73912499024

Характеристики
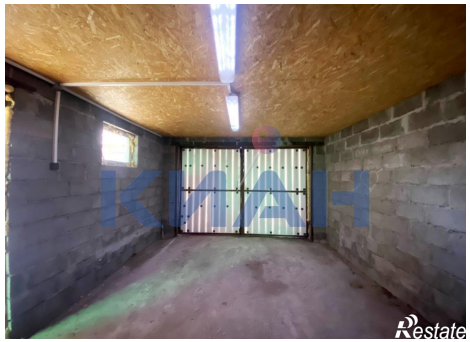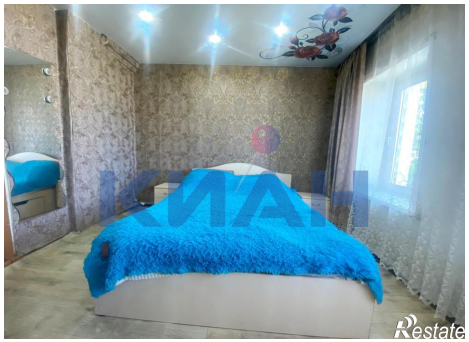
Площадь жилая	43.00 кв. м	Площадь комнат	15.00 кв. м
Этажей всего	1	Наличие водоснабжения	да
Наличие канализации	да	Наличие электроснабжения	да
Наличие отопления	да	Площадь участка	848 сот