Купить дачу, дом, коттедж за 4 600 000 рублей на переулок Лесной, 3

Красноярский край, Шушенский район, Сизая, переулок Лесной, 3

4 600 000 Р
60 209Р за м^2

76.40 м^2	12.00 м^2
Общая	Кухня

Продам шикарный 3х комнатный дом вложений не требует. Возможен обмен на 3х комнатную квартиру в Саяногорске.

2 с 01.10.2024, обновлен 26.08.2025

Продавец: Валентина

Телефон: 8 (950) 966-68-39

Характеристики

Площадь кухни	12.00 кв. м	Этажей всего	1
Площадь участка	18 сот		

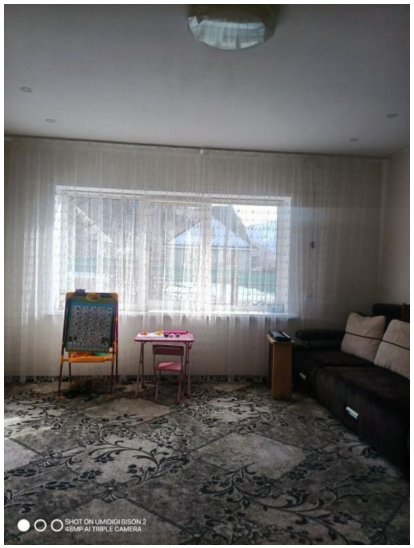
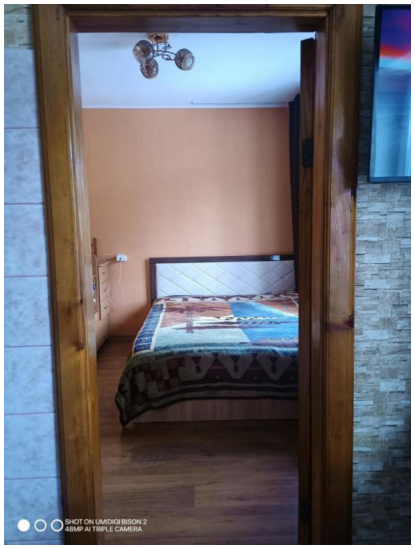
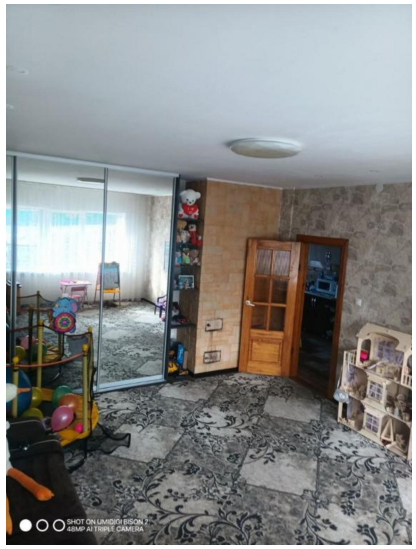
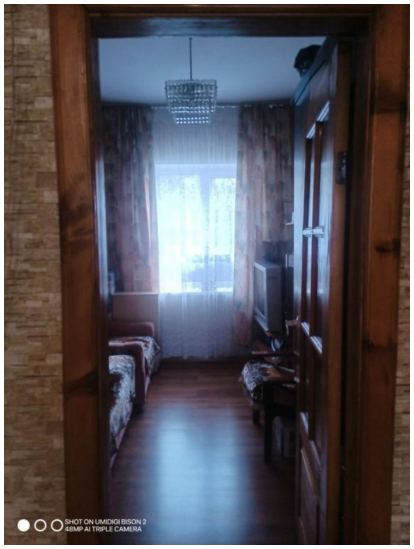

SHOT ON UMIDIGI BISON 2
48MP AI TRIPLE CAMERA

SHOT ON UMIDIGI BISON 2
48MP AI TRIPLE CAMERA