Купить дачу, дом, коттедж за 7 500 000 рублей на ул. Кедровая, 383

Красноярский край, Емельяновский район, ул. Кедровая, 383

7 500 000 Р
65 789Р за м^2

114.00 м^2
Общая

Предлагается новый дом с удобной планировкой - 114.6 м2, 4 комнаты, кухня-столовая студия, на каждом этаже санзелу (2 туалета). Электричество 1 кВт - 3.66, вода - скважина 12 м, септик, отопление (твердотопливный котел КЧМ-5 Комби), 1 - этаж тёплый пол. Уличное освещение. Рядом школа, дет.сад, магазины, церковь. Расположен СНТ "Солнечная поляна". Спешите приобрести загородное жилье для комфортной жизни на природе. Примечания: хороший ремонт, окна пвх, ламинат, ванная в кафеле, новые радиаторы, новая сантехника, ипотека, в собственности < 3 лет

6 с 07.12.2023, обновлен 20.08.2025

Продавец: ГРАНТА-недвижимость

Телефон: +79029408210

Характеристики

Этажей всего	2	Площадь участка	6 сот

https://krasnoyarskiy-kray.restate.ru/obj/prodazha-kottedzha-ul-kedrovaya-383-124629590/

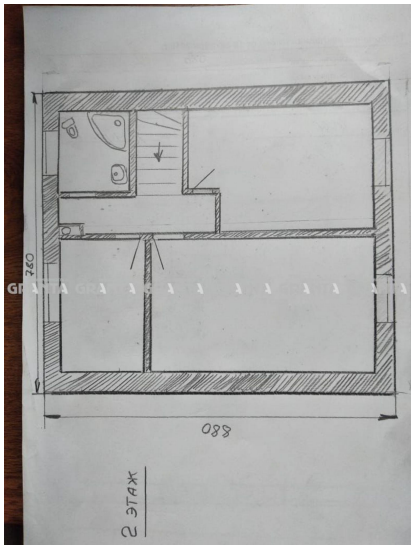

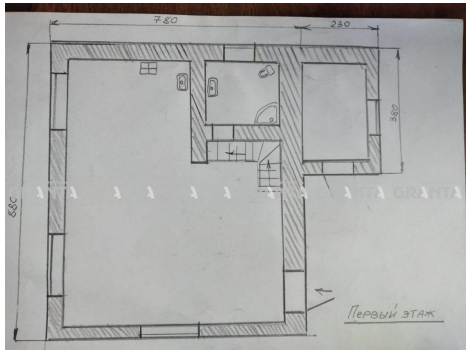
780
230
380
880
Первый этаж