Купить дачу, дом, коттедж за 2 800 000 рублей на Array

Красноярский край, Array

2 800 000 Р
112 000Р за м^2

25.00 м^2
Общая

Продам дом. Находится в СНТ Победа, в самом экологически чистом районе города! Земельный участок 5,21 сотки, размежован, разработан, ровный, с правильным расположением построек и посадок. Дом 40 м2 из бруса, утеплен минеральной ватой и обшит сверху сайдингом. 2 этажа, на первом этаже окна ПВХ! Также есть крытая терраса для летнего отдыха! Баня, жаркая, обшита внутри осиной. Коммуникации: Централизованное водоснабжение, электричество, есть место под септик. Дополнительные объекты: В доме на 1 этаже есть вместительный погреб, остаются два 3 тонных контейнера для хранения оборудования, есть искусственный пруд/бассейн на участке, летний душ, бак, мангальная зона, отремонтированный изнутри туалет. Насаждения на участке, тут целый сад, фруктов, ягод и чаев: Яблони горноалтайка и желтая уральская, груша, ранетка, облепиха, вишня татарская, черешня, клубника, смородина черная белая, малина, виноград амурский и девичий, можжевельники, многолетние цветы, миндаль, лимонник, курильский чай, барбарис, жасмин сибирский, ель голубая, 2 кедра корейского, бадан, спаржа, крыжовник, топинамбур и грядки под посадки. Есть разводка воды по огороду для полива. Инфраструктура: Поскольку дом расположен в черте города, а именно в студгородке, в пешей доступности есть абсолютно все! Остановки, аптеки, магазины ...

0 с 31.07.2023, обновлен 25.08.2025

Продавец: ЭТАЖИ

Телефон: 8(967)605-09-70

Характеристики
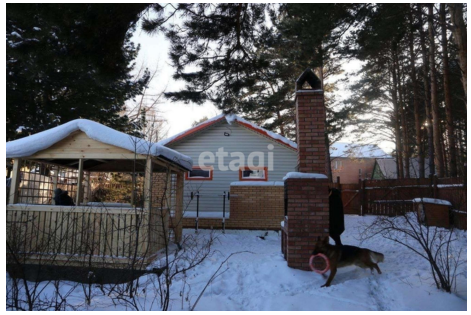
Этажей всего	1	Наличие водоснабжения	нет
Наличие канализации	да	Наличие электроснабжения	да
Наличие отопления	да	Площадь участка	2.8 сот