Купить дачу, дом, коттедж за 5 500 000 рублей на Совхозный переулок

Красноярский край, Емельяновский район, Совхозный переулок

5 500 000 Р
42 768Р за м^2

128.60 м^2
Общая

Продам дом 128,6 кв м., земля 12,5 соток. Дом 2015 года постройки. В доме 4 комнаты: 3 спальни, кухня - студия, туалет, ванная. Автономное благоустройство (вода, канализация, скважина). Имеется баня, Гараж,кочегарка находятся под единой крышой с домом. Имеется баня, хозяйственные строения, загон для скота, теплица (3*6). На участке посажены яблоньки, черноплодная рябина, боярышник, смородина, малина, вишня, клубника, цветы многолетние. Земля удобрена. В посёлке развита вся инфраструктура. Подходит по ипотеку. Звоните. Доп. описание: отопление: твердое топливо, канализация: септик Номер в базе: 8917334. Район: Емельяново пгт.

0 с 31.07.2023, обновлен 25.08.2025

Продавец: ЭТАЖИ

Телефон: 8(960)772-58-39

Характеристики

Этажей всего	1	Наличие водоснабжения	да
Наличие канализации	да	Наличие электроснабжения	да
Наличие отопления	нет	Площадь участка	12.5 сот

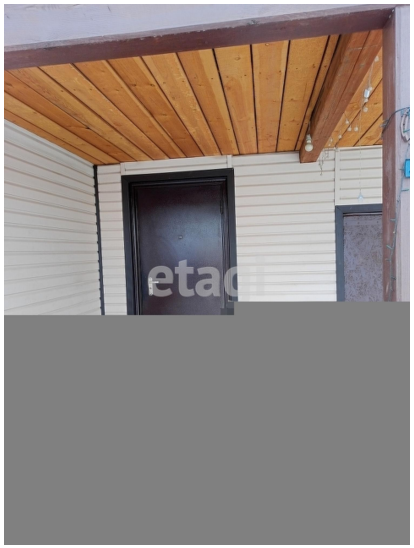
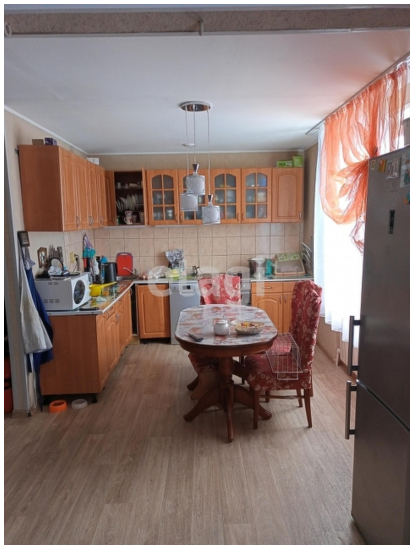

etagi