Купить дачу, дом, коттедж за 4 200 000 рублей на Свердловская улица

Красноярский край, Свердловская улица

4 200 000 Р
75 000Р за м^2

56.00 м^2
Общая

Продаётся дом в самом экологически чистом районе города. Дом с цоколем, общая площадь дома вместе с цоколем 110 м кв. Твердотопливный котёл. Проведено отопление по всему дому, заведено отопление и в гараж. Гараж капитальный 5,4*6 метров. Дом очень Тёплый Шикарное место для проживания и отдыха. В конце участка протекает ручей, от него запитан летний водопровод, или прорубить скважину. Участок с небольшим уклоном. Звоните! предложение актуальное. Оперативно организую показ. Доп. описание: отопление: твердое топливо, требует ремонта/частичный ремонт Номер в базе: 8762942. Район: Базаиха

2 с 31.07.2023, обновлен 11.07.2025

Продавец: ЭТАЖИ

Телефон: 8(967)602-37-02

Характеристики

Этажей всего	2	Наличие водоснабжения	нет
Наличие канализации	нет	Наличие электроснабжения	да
Наличие отопления	нет	Площадь участка	5 сот

etagi

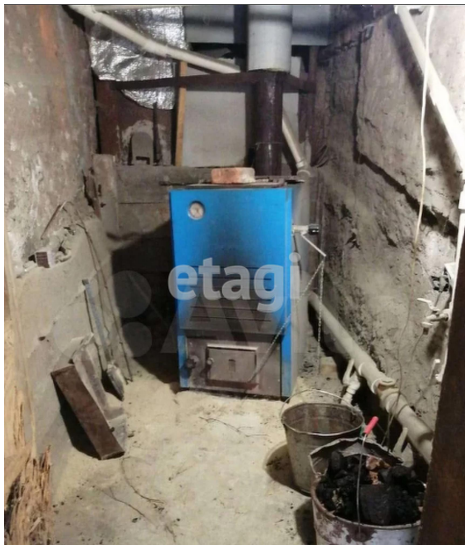
etagi

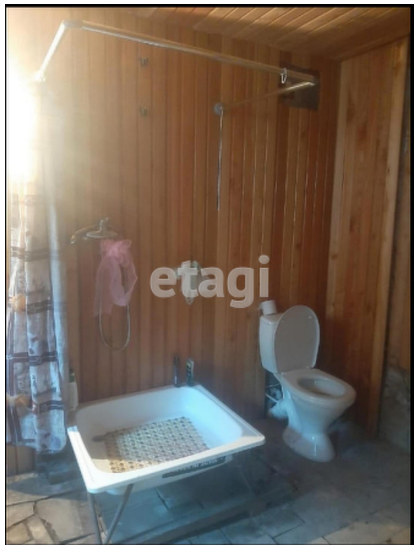
etagi

etagi
гараж

etagi

etagi

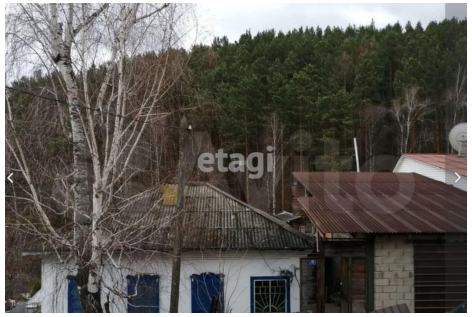
etagi

etagi

etagi