Купить дачу, дом, коттедж за 550 000 рублей

Красноярский край

550 000 Р
22 000Р за м^2

25.00 м^2
Общая

Отличное месторасположение! Если на электричке- остановка Пугачево, и потом пешком минут 10 по ровной дороге. На машине с Копылова 30 минут езды. Очень удобно! Захотел- сел и поехал! Хорошая, красивая беседка. Дом два этажа. Печки нет. Но можно сделать, не проблема Своя вода из скважины Уклон, примерно 30 градусов Зимний проезд Удобная парковка как перед дачей, так и на самой даче. Забор профлист. Растет малина,ирга, яблоки. Есть микроволновка, плитка,два дивана, стол- все оставим новым владельцам. Звоните!! Гарантирую юридическое сопровождение на всех этапах сделки. Безопасный расчет! Номер в базе: 8694553. Район: Колос-3 СНТ

4 с 28.07.2023, обновлен 25.08.2025

Продавец: ЭТАЖИ

Телефон: 8(960)772-85-28

Характеристики
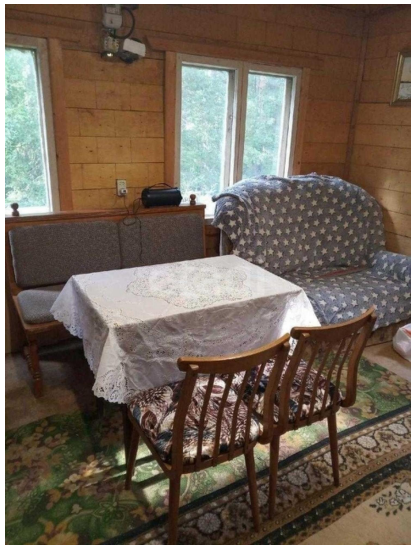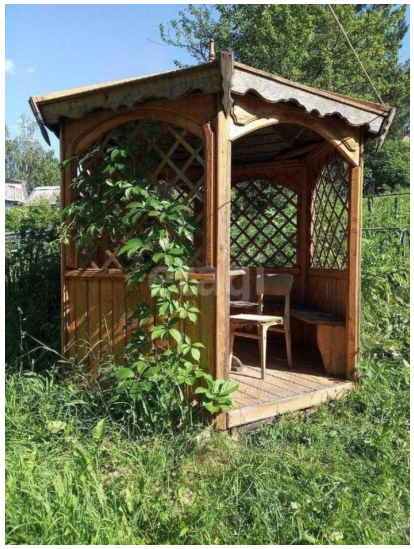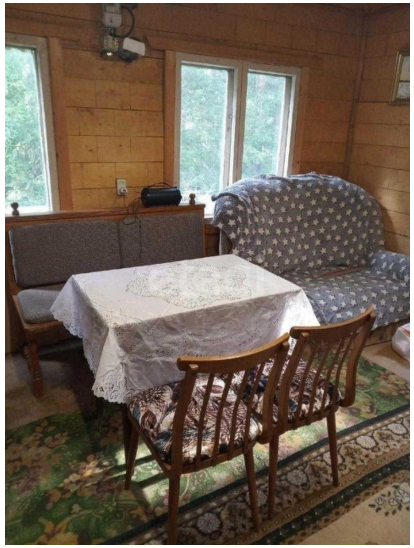
Этажей всего	2	Наличие водоснабжения	да
Наличие канализации	нет	Наличие электроснабжения	да
Наличие отопления	нет	Площадь участка	4 сот