Купить дачу, дом, коттедж за 1 500 000 рублей на Подгорная 10

Красноярский край, Емельяновский район, Подгорная 10

1 500 000 Р
27 778Р за м^2

54.00 м^2
Общая

Описание: Продается дача на ст. Пугачева. СНТ “Жарки-1”. 6 соток земли, участок с уклоном. Грядки огорожены плоским шифером. Дорожки выложены тротуарной плиткой. На участке стоит двухэтажный дом 54 кв.м. Дом брусовой отделан сайдингом. Крыша — металлочерепица, новые водостоки. Окна ПВХ. Внутри отделка стен — обои, пол — двп. Печь буржуйка. Веранда отделана стеновыми панелями. Дом и земля в собственности. Подходит под ипотеку. Кадастровый номер участка 24:11:0340310:284. Придомовая территория: Баня 3 отд.брус, отделана тоже сайдингом. Две теплицы — ПВХ. Все ухоженное. На участке растут плодовые деревья, кустарники, клубника. Вода — колодец. Стоянка под машину. Инфраструктура: Общество расположено в сосновом бору. Чистый воздух. От конечной остановки “Геологов” 10 минут ходьбы. Где расположены продуктовые магазины, хозтовары, аптека. От электрички 15 минут ходьбы спокойным шагом.

4 с 18.06.2023, обновлен 08.07.2025

Продавец: Дейкова Лилия Николаевна

Телефон: +73912597407

Характеристики

Этажей всего	2	Площадь участка	6 сот

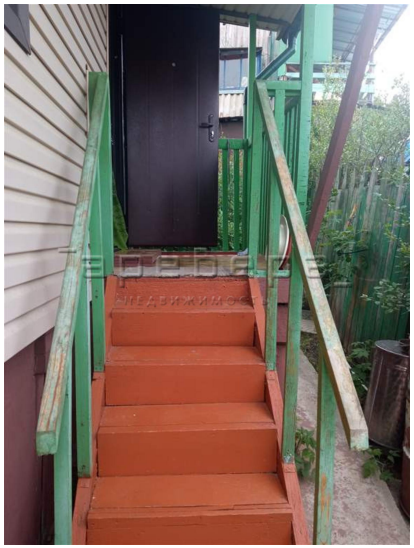
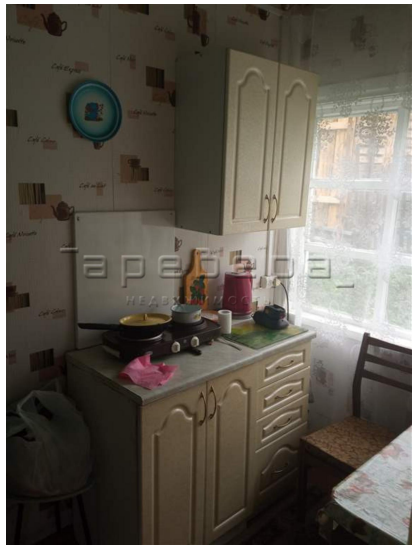

Гарабера
НЕДВИЖИМОСТЬ

Гарабера
НЕДВИЖИМОСТЬ