Купить дачу, дом, коттедж за 4 350 000 рублей на Array

Красноярский край, Array

4 350 000 Р
59 671Р за м^2

72.90 м^2
Общая

Продам двухэтажный дом в черте города, в самом экологически чистом районе- на ветлужанке. общая площадь дома 72,9 квадратных метра, площадь участка 5,5 соток. Компановка дома состоит из трех комнат, кухни. Подъезд к дому круглогодичный. Дом брусовой, обшит сайдингом, построен в 2008 году благоустроен, проведены все коммуникации городские, что позволит комфортно проживать в нем круглый год. Участок огорожен, документы все в порядке. Межевание сделано, дом готов к продаже. Подходит под ипотеку. Остались вопросы? Звоните! Доп. описание: отопление: центральное, канализация: центральная, также имеются: интернет, телевидение Номер в базе: 8173577. Район: Сад № 1 Крайсельхозуправления СОДНТ

1 с 22.08.2022, обновлен 25.08.2025

Продавец: ЭТАЖИ

Телефон: 8(963)192-84-64

Характеристики

Этажей всего	2	Наличие водоснабжения	да
Наличие канализации	да	Наличие электроснабжения	да
Наличие отопления	да	Площадь участка	5.5 сот

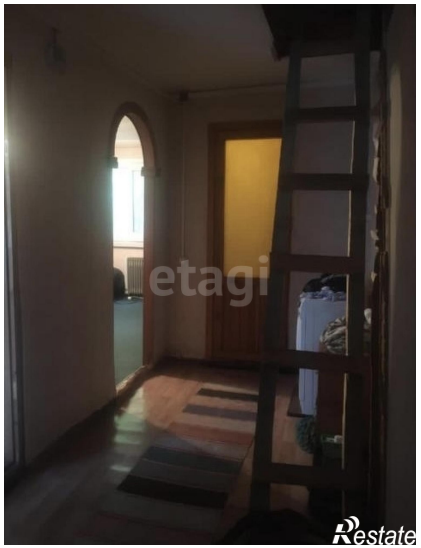

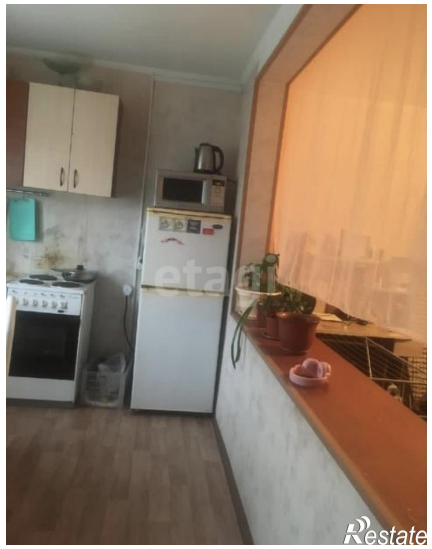

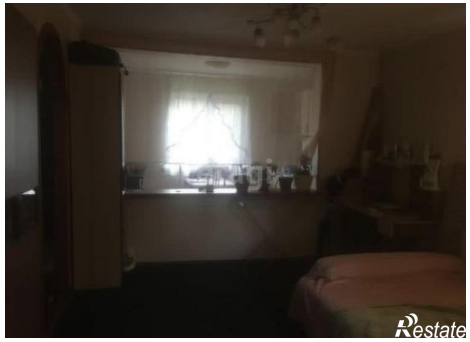

etagi
Restate

etagi
Restate