Купить дачу, дом, коттедж за 6 700 000 рублей на Array

Красноярский край, Array

6 700 000 Р
45 578Р за м^2

147.00 м^2
Общая

ПРОДАЕТСЯ ОТЛИЧНЫЙ, УЮТНЫЙ ДОМ из бруса 147кв.м на 21 сотках. - Дом из бруса. - Свет проведен. - Централизованное водоснабжение. - Отопления нет, но есть котельная. - Канализация септик. - Ухоженный земельный участок. - Хорошая баня. - Магазины рядом. - Школа и детский сад в поселке есть. ПРЕИМУЩЕСТВО: - Отличная планировка : 3 комнаты, много функциональных зон: возможность обустроить рабочее место, просторная гостиная, зона отдыха и кухни. - кухня-столовая с выходом на террасу. - Ухоженный участок 17 соток по документам, по факту 21 сот: с живой растительностью. - НА территории кроме основного дома расположен банный комплекс 24кв.м, обшитый вагонкой: светлая уютная русская баня на дровах, вместимостью до 5 человек (технические условия по электроэнергии на 100 кВт). - 2 печки, в Бане и в Предбанной комнате. + УЧАСТОК огорожен деревянным забором с (ПРОТИВОПОЖАРНОЙ ПРОПИТКОЙ), укрепленный металлическими столбами. - ДВУХУРОВНЕВЫЙ подвал, с деревянными ящиками и полками, подготовленный к использованию. ОДИН СОБСТВЕННИК, СВОБОДНАЯ ПРОДАЖА БЕЗ ДОЛГОВ И ОБРЕМЕНЕНИЙ. Этот уютный дом, ждет вас на просмотр. Доп. описание: отопление: твердое топливо, канализация: септик Номер в базе: 8061053. Район: Минино д.

0 с 25.07.2022, обновлен 25.08.2025

Продавец: ЭТАЖИ

Телефон: 8(960)772-93-61

Характеристики

Этажей всего	1	Наличие водоснабжения	да
Наличие канализации	да	Наличие электроснабжения	да
Наличие отопления	нет	Площадь участка	21 сот

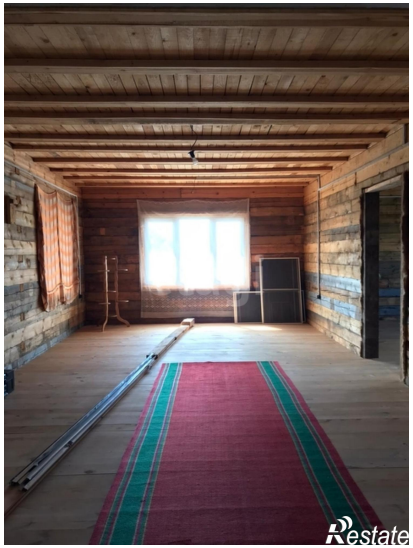
Restate

Restate