Купить дачу, дом, коттедж за 13 200 000 рублей на Array

Красноярский край, Array

13 200 000 Р
52 800Р за м^2

250.00 м^2
Общая

Брусовой дом в микрорайоне Новокузнецово. Площадь дома 250 м2, выполнен свежий ремонт: двери из натурального дерева,натяжные потолки, ламинат,осталось поклеить обои(они есть на все комнаты). Три этажа: на первом санузел, гостинная, кухня, веранда. На втором 3 спальни большая гардеробная, теплая веранда. Третий этаж свободного назначения. В доме остаетс встроенный шкаф в прихожей, кухонный гарнитур с плитой и духовкой. Отопление газовое, все трубы медные, радиаторы алюминевые, автоматическая поддержка тепла в доме постоянно. Скважина на 43 м., септик на 4 кольца, бойлер на 100л. Видеонаблюдение и сигнализация. Два теплых гаража, в один выход из дома, брусовая баня с летней кухней. На участке растет:ранетка, черноплодная рябина, слива, вишня,смородина,калина, декоративные растения. Дом находится рядом с городом, хорошая транспортная развязка, остановка в пяти мин.ходьбыот дома.Магазины, аптека. Возможен обмен на 1 квартиру с доплатой. Один взрослый собственник. Документы готовы к сделке. Звоните, договоримся на просмотр и оформим сделку под ключ! Юридическая гарантия безопасности для покупателя! Доп. описание: отопление: газовое, канализация: септик, также имеются: интернет, кабельное телевидение, котельная, подвал, кухонный гарнитур, шкаф-купе Номер в базе: 8017965. Район: Кузнецово ...

0 с 25.07.2022, обновлен 11.07.2025

Продавец: ЭТАЖИ

Телефон: 8(965)912-65-49

Характеристики
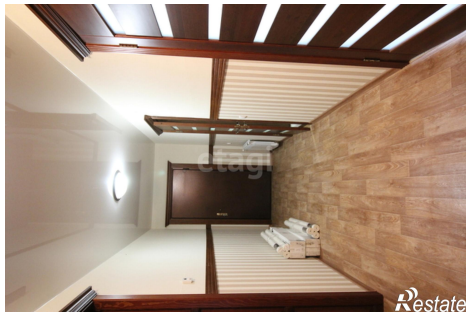
Этажей всего	3	Наличие водоснабжения	да
Наличие канализации	да	Наличие электроснабжения	да
Наличие отопления	да	Площадь участка	15 сот