Купить дачу, дом, коттедж за 4 500 000 рублей на Зелёная улица

Красноярский край, Зелёная улица

4 500 000 Р
68 182Р за м^2

66.00 м^2
Общая

Продается благоустроенная квартира в доме на двух хозяев в д.Минино. В комнатах сделан косметический ремонт. Окна пластиковые,На полу линолеум, на стенах обои. Холодное водоснабжение централизованное, санузел в доме. Дом готов к проживанию. Плодородная почва будет радовать богатым урожаем. Так же есть баня, гараж, теплица. Расположение удачное, рядом есть остановка общественного транспорта и магазины. Возможно приобретение в ипотеку(бесплатно помогу с получением положительного решения с минимальным взносом) Хотите купить дом быстро и безопасно- звоните! Доп. описание: отопление: электрическое, канализация: септик, также имеются: интернет, телевидение, котельная Номер в базе: 7908667. Район: Минино д.

0 с 27.06.2022, обновлен 25.08.2025

Продавец: ЭТАЖИ

Телефон: 8(963)192-83-26

Характеристики
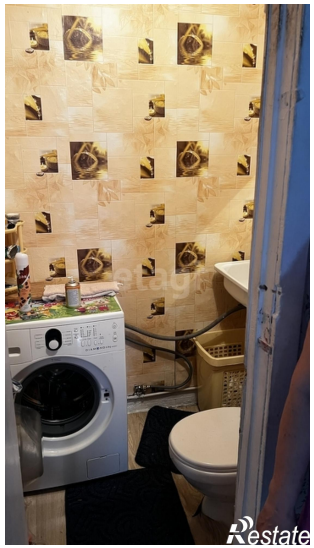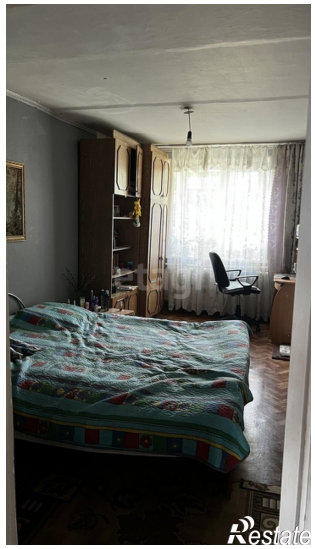
Этажей всего	1	Наличие водоснабжения	да
Наличие канализации	да	Наличие электроснабжения	да
Наличие отопления	да	Площадь участка	4.54 сот