Купить дачу, дом, коттедж за 500 000 рублей на Array

Красноярский край, Array

500 000 Р
16 667Р за м^2

30.00 м^2
Общая

Продается дача в СНТ Междуречье, ближе к станции Караульная. Ровный участок 6 соток, из насаждений только плодоносящие деревья. Скважина прямо на участке. Дачный домик с круглогодичным электричеством. Отсыпана площадка под автомобиль. Хорошие соседи. Круглогодичная охрана. Рядом заповедник Мининские столбы, прекрасный лес, скалы. Дорога к участку чистится зимой. Поскольку город расширяется в направлении этих земель и становится все ближе, цена на землю будет только расти) Доп. описание: отопление: печное, требует ремонта/частичный ремонт Номер в базе: 7797079. Район: Междуречье СНТ

9 с 30.05.2022, обновлен 22.08.2025

Продавец: ЭТАЖИ

Телефон: 8(960)758-93-66

Характеристики
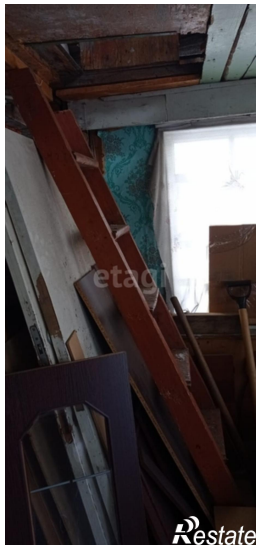
Этажей всего	1	Наличие водоснабжения	да
Наличие канализации	нет	Наличие электроснабжения	да
Наличие отопления	да	Площадь участка	6 сот