Купить дачу, дом, коттедж за 1 600 000 рублей на Array

Красноярский край, Array

1 600 000 Р
44 444Р за м^2

36.00 м^2
Общая

Продаётся дом-дача, в черте города, в котором можно жить. Зимой, если затопить печ, в доме можно жить! Дом компактный, но удобный для проживания. Что уже есть? - можно прописаться - хорошие соседи, которые там живут круглогодично - хороший забор с 4х сторон из профлиста - проведено электричество - дом тёплый из пеноблоков - фундамент ... - кухонный гарнитур - 2 хороших новых окна (пластиковых) - септик 3 метра (2 кольца) - общая водопроводная труба (подача воды 2 раза в неделю) - резервуар с водой - плитка на полу - печка Что можно сделать? - скважину - остеклить фундамент, либо достроить дом на месте веранды - поставить котёл вместо печки - ванную/туалет Дом и земля официально зарегистрированы. Всё, Что есть на 1 фото остаётся будущим собственникам в подарок. Доп. описание: отопление: печное, канализация: септик, кухонный гарнитур Номер в базе: 7479210. Район: Нива СНТ

4 с 28.03.2022, обновлен 25.08.2025

Продавец: ЭТАЖИ

Телефон: 8(963)181-02-93

Характеристики

Этажей всего	1	Наличие водоснабжения	нет
Наличие канализации	да	Наличие электроснабжения	да
Наличие отопления	да	Площадь участка	5.1 сот
Наличие парковки	нет		

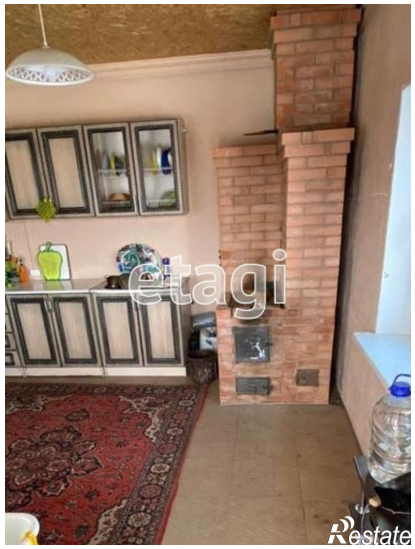

etaji
Restate

etaji
Restate