Купить дачу, дом, коттедж за 4 500 000 рублей на 3-я Камчатская улица

Красноярский край, 3-я Камчатская улица

4 500 000 Р
69 231Р за м^2

65.00 м^2
Общая

65.00 м^2
Жилая

Начни свое лето с покупки прекрасного дома! Продается отличный брусовой дом в черте города. Собственник дома - строитель, ремонт делал под себя, поэтому каждый метр дома обустроен с умом и любовью. На территории располагаются: основной дом площадью 65м2, гостевой домик - 20м2, баня, беседка, мангальная зона, утепленный туалет и небольшой аккуратный огород. Кроме того, допольнительно еще есть крытая дворовая территория на две машины, полисадник перед домом, погреб и множество хозяйственных ниш и помещений. По периметру установлено видеонаблюдение. Проведено электричество, вода централизованная, септик 6м3. По согласованной программе до конца года будет проведено газовое отпление в дома на данной улице, нужно будет приобрести только газовый котел, что значительно снизит затраты на отопление в зимний период. Рядом находятся: школа, садик, автобусная остановка, магазины. Дружелюбные и общительные соседи. Прекрасная и спокойная атмосфера вокруг. Если Вы хотите отдохнуть от городской суеты, то этот вариант точно для Вас! Дом подходит под ипотеку! Только для клиентов Этажей дополнительный бонус - оформи ипотеку выгоднее, чем в банке! Остались вопросы? Звоните! Отвечу на все вопросы и проведу показ. Хотите торг? Предлагайте свою цену, обсудим ценовой вопрос! Доп. описание: отопление: твердое ...

3 с 06.12.2021, обновлен 25.08.2025

Продавец: ЭТАЖИ

Телефон: 8(960)759-27-93

Характеристики
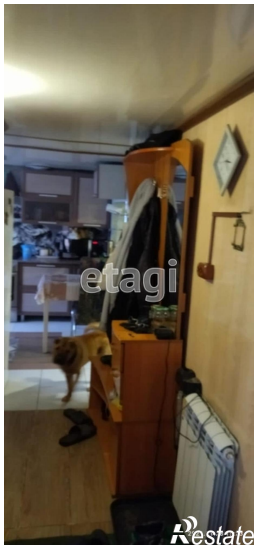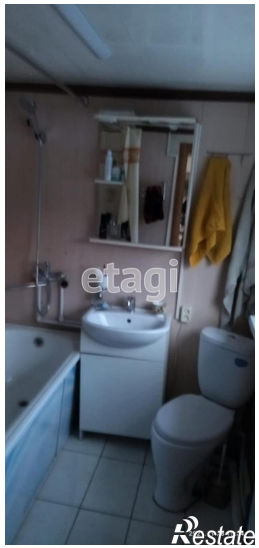
Площадь жилая	65.00 кв. м	Этажей всего	1
Наличие водоснабжения	да	Наличие канализации	да
Наличие электроснабжения	да	Наличие отопления	нет
Площадь участка	2.7 сот	Наличие парковки	нет