Купить дачу, дом, коттедж за 15 000 000 рублей на Array

Красноярский край, Array

15 000 000 Р
55 147Р за м^2

272.00 м^2
Общая

272.00 м^2
Жилая

Продается просторный котедж 272 кв. м. Посёлок Элита Емельяновского района. Дом расположен в лесной зоне,в самом экологически чистом направление, 9 км. от города. Дом кедровый из строганного бруса. Высота потолков 3м20см. 3 французских окна с выходом в лоджию. Камин. 2 этажа, санузлы на обоих этажах 7 кв. м. и 10 кв. м. вверху. 2 большие прихожие на 1 и 2 этаже.Дом пригоден для постоянного проживания,круглогодичный проезд, дороги чистятся. В 5 минутах ходьбы озеро.Отопление твердотопливный котел.Вода из скважины.Септик. Имеется просторная баня, теплица, капитальный гараж, котельная. Помогу в получении ипотеки под самый низкий процент, полное юридическое сопровождение, гарантия безопасной сделки. По всем вопросам звоните, организуем показ! Доп. описание: отопление: твердое топливо, канализация: септик Номер в базе: 5691718. Район: Солнечная поляна СНТ

1 с 12.04.2021, обновлен 25.08.2025

Продавец: ЭТАЖИ

Телефон: 8(963)181-22-12

Характеристики

Площадь жилая	272.00 кв. м	Этажей всего	2
Наличие водоснабжения	да	Наличие канализации	да
Наличие электроснабжения	да	Наличие отопления	нет
Площадь участка	9.8 сот	Наличие парковки	нет

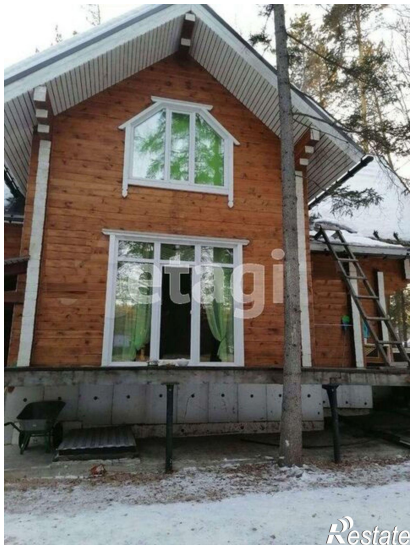
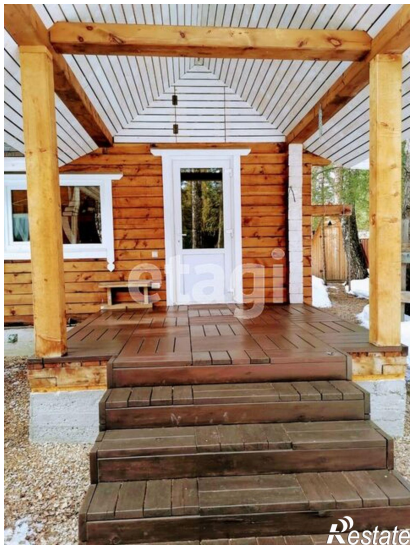

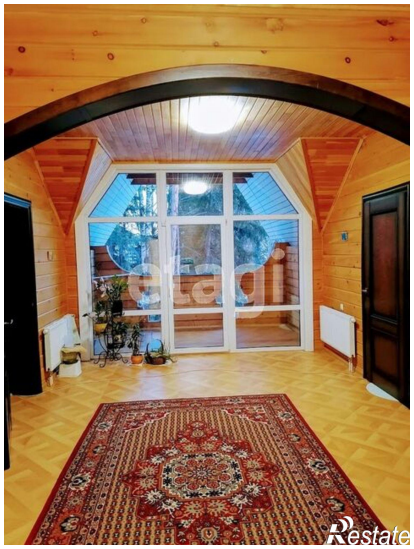
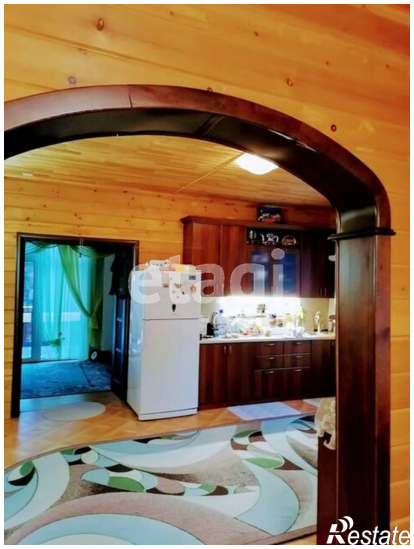

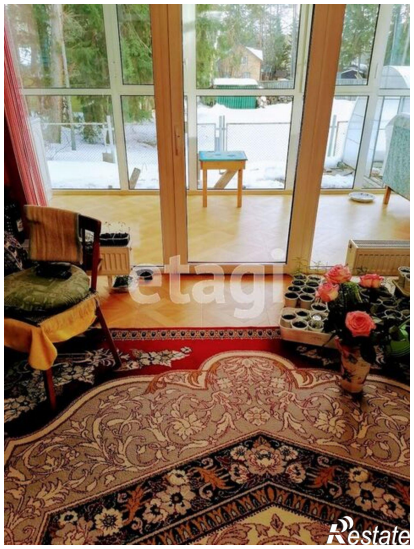

etaj
Restate

etaj
Restate